

DECLARATION D'INSTALLATION CLASSEE

N.B : ce questionnaire dûment complété doit être établi en 3 exemplaires et joint au dossier de déclaration. (L'absence d'une pièce entraînera le rejet de la demande)

- pour les personnes physiques :

- nom, prénoms :
- profession :
- domicile :

- pour les personnes morales :

- dénomination ou raison sociale : Transports MESPRES
- forme juridique : SAS
- adresse du siège social : 128 RD 29 64300 Salles Mongiscard.
- nom et qualité du signataire : Gilles MESPRES.

- préciser si vous êtes artisan, commerçant, industriel, établissement public, particulier ou si vous exercez une profession agricole, autre (rayer la mention inutile) Transporteur

- numéro de téléphone : 055965 34 15.
- numéro SIRET, SIREN ou INSEE : 313 167 884 000 M.

Emplacement sur lequel l'installation est réalisée :

- commune : Salles-Mongiscard.
- Lieu-dit, rue, n° : 128 RD 29
- références cadastrales :

Décrivez avec précision :

- la nature et le volume des activités que vous vous proposez d'exercer avec l'indication la ou les rubriques de la nomenclature des installations dans lesquelles l'installation est classée.
- les machines que vous utiliserez (indiquez leur puissance)
- les matières que vous utiliserez (indiquez leur volume, poids ou quantité),
- les produits que vous fabriquerez (indiquer leur volume, poids ou quantité),
- la surface du plancher occupé, etc.

La nomenclature des installations classées peut être consultée :

- à la Préfecture 2, rue du Maréchal Joffre à PAU (bureau de l'aménagement de l'espace), entrée 4, 3^{ème} étage.
- à la sous-préfecture de Bayonne, 2, allées Marines, ou à la sous-préfecture d'Oloron-Sainte-Marie, place Pompidou.
- à la direction régionale de l'environnement de l'aménagement et du logement, Cité administrative, rue Pierre Bonnard à Pau
- à la direction départementale de la protection des populations, cité administrative à PAU
- sur le site internet : www.ineris.fr/aida

Description activité	Volume, puissance, ou quantité ou autres	Numéro (s) de la nomenclature
Aire de lavage	8 m ³	2795

Fait à Salles Longueville le 11/12/2014
signature du déclarant (cachet entreprise)

64300 SALLES LONGUEVILLE
SALLES LONGUEVILLE

TÉL. 05 59 65 34 15

Fax 05 59 65 35 70

RD PAU B 313 167 804

NET : 313 167 884 00011 - APE 6

DEMANDE DE DEROGATION POUR UN PLAN DE MASSE
à remplir et signer obligatoirement par l'exploitant qui ne présente pas le plan au 1/200e

NOM DE L'EXPLOITANT ou raison sociale :	TRANSPORTS MESPLES 64300 SALLES-MONGISCARD Tél. 05 59 65 34 15 Fax 05 59 65 35 70 RC PAU B 313 167 884 Tél. 313 167 884 00011 - APE : 802 M
--	---

à

Monsieur le Préfet des Pyrénées-Atlantiques Direction des Relations avec les Collectivités locales Pôle Aménagement de l'Espace 64000 PAU

Monsieur le Préfet,

Je sollicite l'autorisation de dresser un plan de masse au 1/500^e au lieu de
1/200e au minimum, conformément aux dispositions du code de l'environnement.

Ce plan concerne le dossier que j'ai déposé, relatif à la déclaration
de l'aire de lavage

Veuillez agréer, Monsieur le Préfet, l'assurance de ma considération distinguée.

Fait à Salles-Mongiscard, le 11/12/2014.

(signature)

TRANSPORTS MESPLES 64300 SALLES-MONGISCARD Tél. 05 59 65 34 15 Fax 05 59 65 35 70 RC PAU B 313 167 884 Tél. 313 167 884 00011 - APE : 802 M

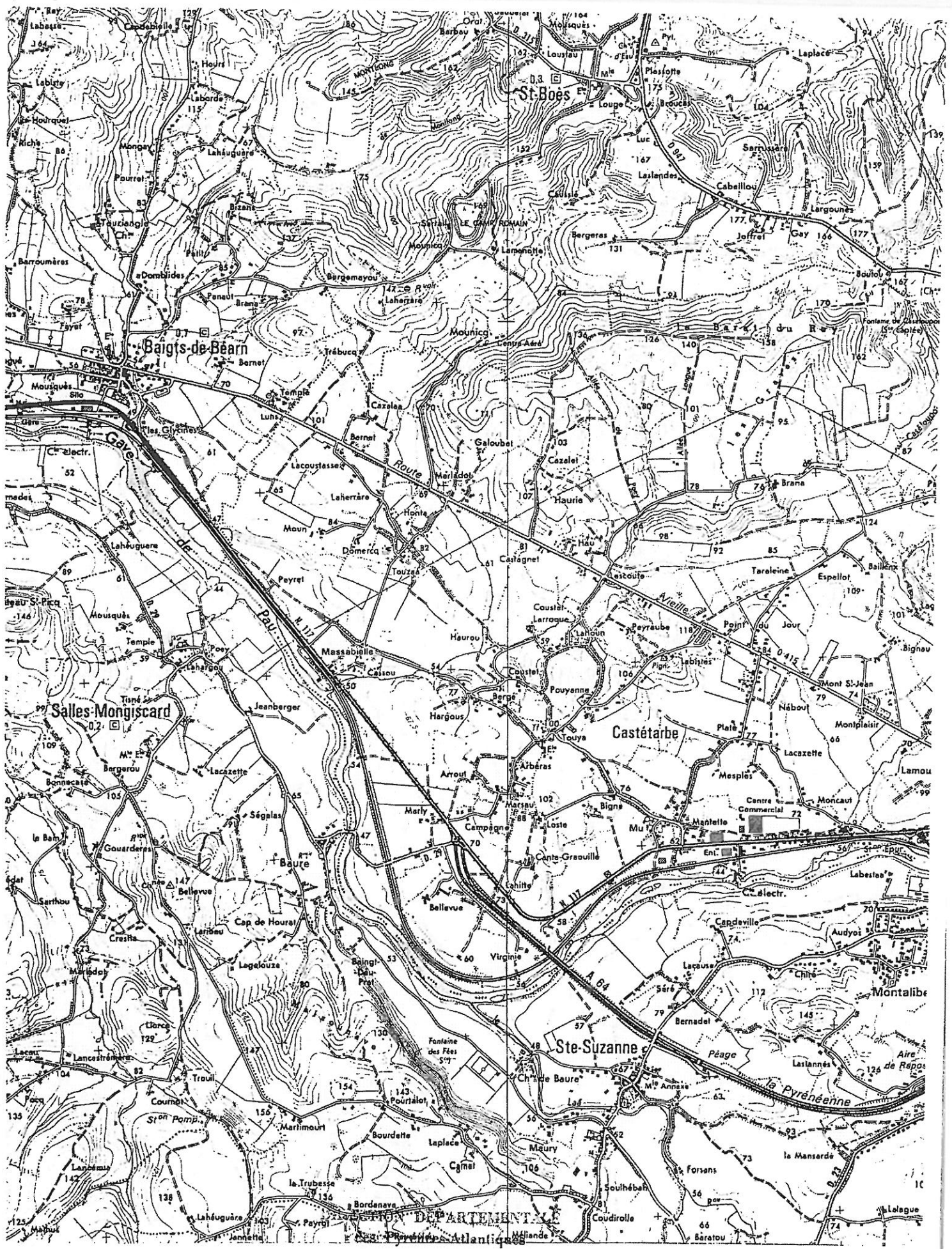

Subdivision d'ORTHEZ

Vu pour être annexé à notre
 avis n°... PC 500 9 L 004...
 L'ingénieur des T.P.E.
 R. SOLLET

FOTTE DE LAVAGE

Vue en plan 1/50
Niveau 100 cm au-dessus du sol

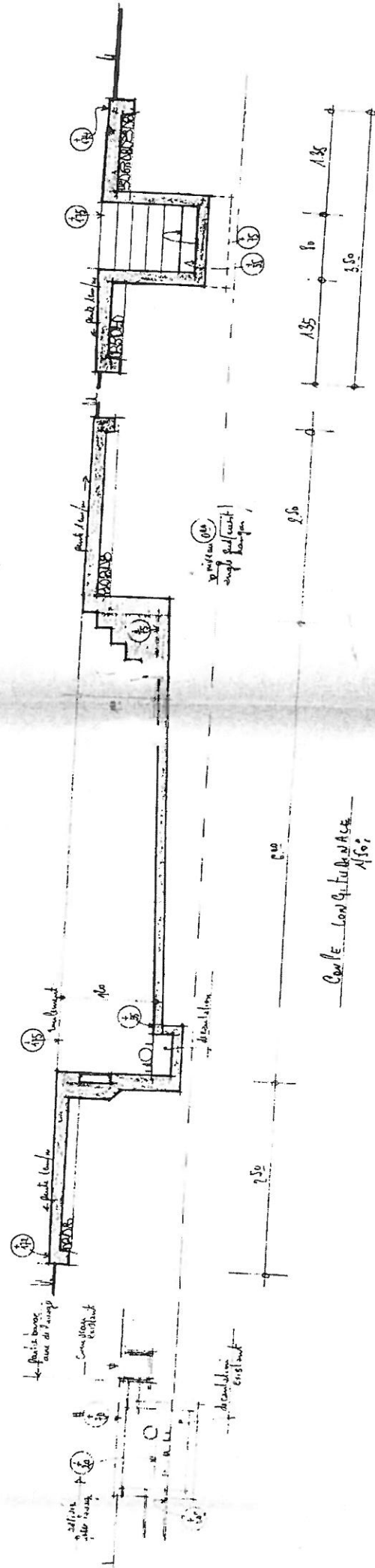
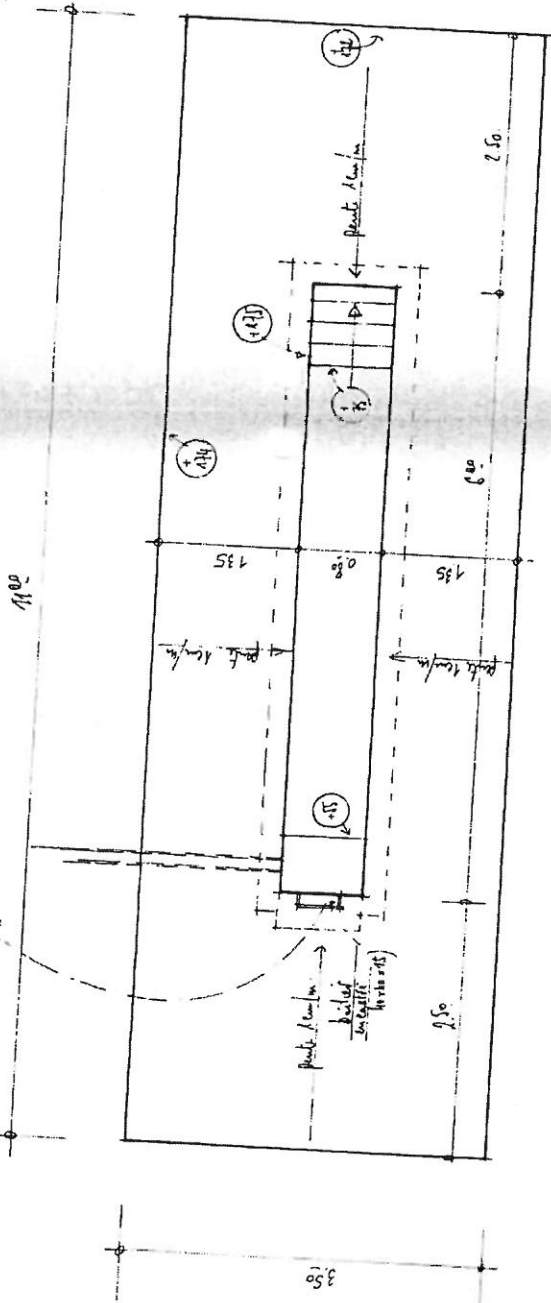

Couloir Lavage
1/50

Couloir de lavage
1/50

